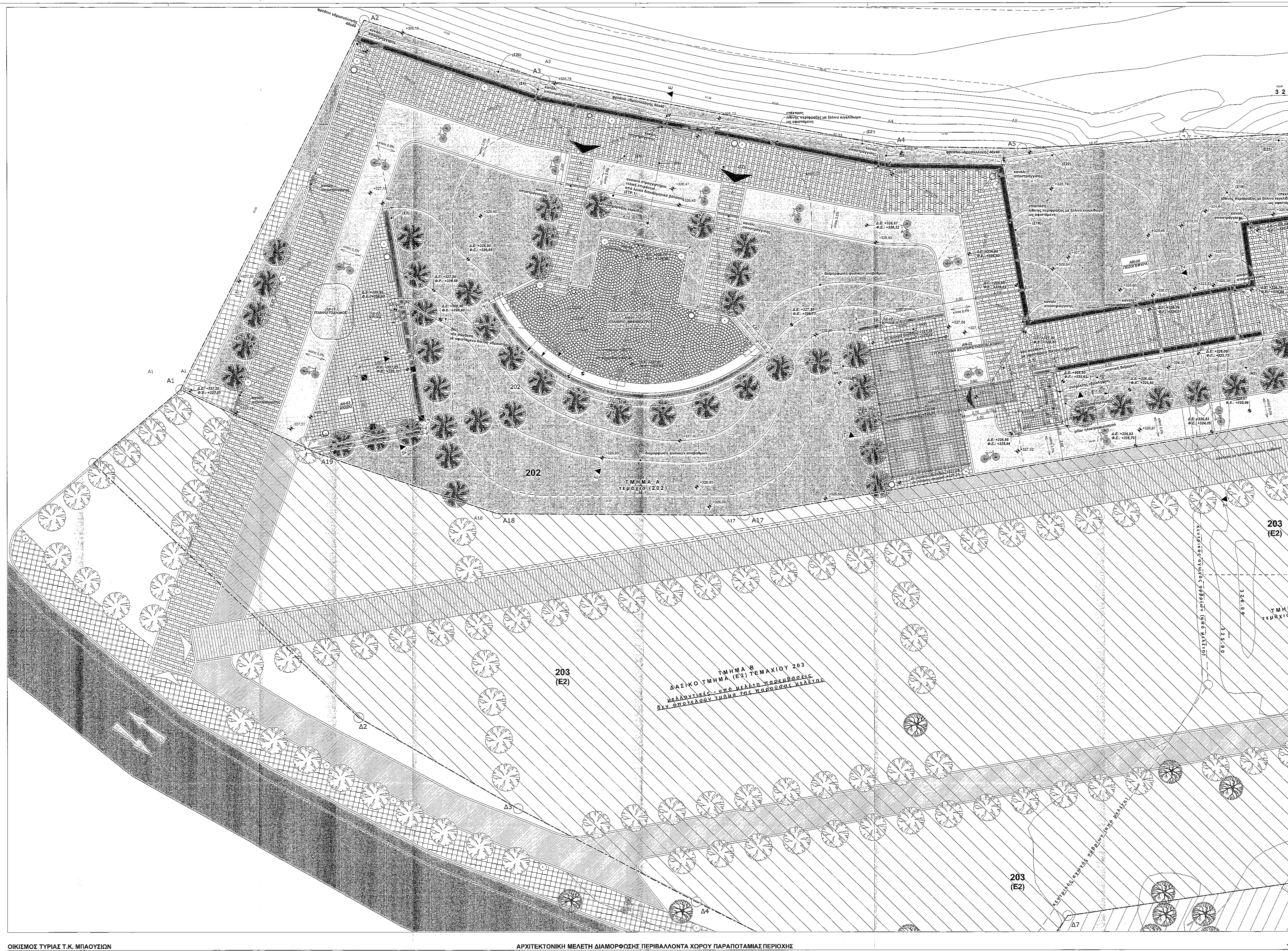

ΟΙΚΙΣΜΟΣ ΤΥΡΙΑΣ Τ.Κ. ΜΠΑΟΥΣΙΩΝ

ΑΡΧΙΤΕΚΤΟΝΙΚΗ ΜΕΛΕΤΗ ΔΙΑΜΟΡΦΩΣΗΣ ΠΕΡΙΒΑΛΛΟΝΤΑ ΧΩΡΟΥ ΠΑΡΑΠΟΤΑΜΙΑΣ ΠΕΡΙΟΧΗΣ

1:100

GEORGIOS NAOUM

Digitally signed by GEORGIOS NAOUM
Date: 2018.02.05 12:05:44 +02'00'

ΥΠΟΜΝΗΜΑ ΣΥΜΒΟΛΙΣΜΩΝ

- αποτύπωση υφιστάμενου οδοστρώματος
- περιοχή μελέτης
- εφαρμογή διανομής
- απορροή ομβρίων
- Λ-00 κατασκευαστικές λεπτομέρειες
- 202 αριθμός τεμαχίου διανομής
- ιδιοκτησίες ιδιωτών
- δασικό τμήμα τεμαχίου 203
- πλακόστρωση από τοπικές σχιστόπλακες ορθοκανονικού σχήματος
- πλακόστρωση από κυβόλιθους
- πλακόστρωση από κυβόλιθους
- πλακόστρωση από τοπικές σχιστόπλακες ακανόνιστου σχήματος
- ποδηλατόδρομος
- διαγράμμιση σήμανσης ποδηλατόδρομου, σε τμήμα του πεζοδρομίου
- σύστημα εξωτερικού δαπέδου συνθετικής ξυλείας WPC
- K.01 επιφάνεια και κωδικός ονομασίας εξοπλισμού παιδικής χαράς
- απαιτούμενη επιφάνεια πτώσης
- Ελαστικά αντικραδασμικά πλακίδια ασφαλείας 50x50 πάχους 4εκ.
- Ελαστικά αντικραδασμικά πλακίδια ασφαλείας 50x50 πάχους 7εκ.
- επίστρωση με χαλίκι
- ζώνη πρασίνου
- υφιστάμενα δένδρα
- νέα δενδροφύτευση - ενδεικτικές θέσεις
- υφιστάμενο τμήμα λίθινης περίφραξης
- λίθινο στηθαίο με ξύλινο κιγκλίδωμα, ως υφιστάμενη περίφραξη
- λίθινο στηθαίο
- προκατασκευασμένο κράσπεδο
- καθιστικό
- βιομηχανοποιημένο κανάλι αποστράγγισης
- κάδος απορριμάτων
- κάδος ανακύκλωσης
- φωτιστικός ιστός
- ηλιακό φωτιστικό παιδικής χαράς
- επιτραπέζια αντισφαίριση εξωτερικού χώρου (πινγκ-πονγκ)

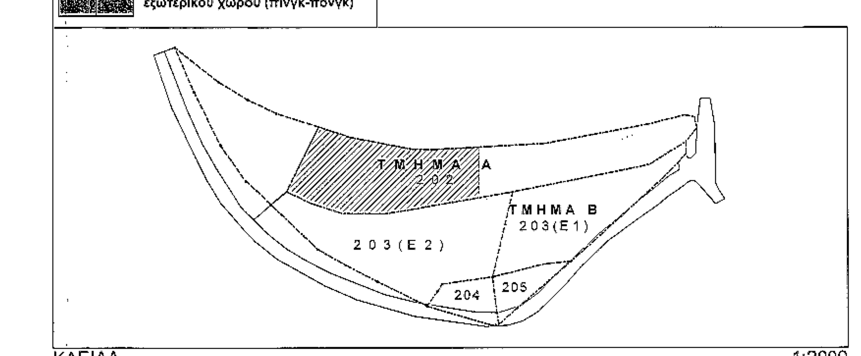

ΚΛΕΙΔΑ 1:2000

ΕΡΓΟΔΟΤΗΣ :	**ΔΗΜΟΣ ΔΩΔΩΝΗΣ ΙΩΑΝΝΙΝΩΝ**
ΕΡΓΟ :	**ΔΙΑΜΟΡΦΩΣΗ ΠΕΡΙΒΑΛΛΟΝΤΑ ΧΩΡΟΥ ΠΑΡΑΠΟΤΑΜΙΑΣ ΠΕΡΙΟΧΗΣ ΣΤΟΝ ΟΙΚΙΣΜΟ ΤΥΡΙΑΣ Τ.Κ. ΜΠΑΟΥΣΙΩΝ**
ΘΕΣΗ :	ΤΕΜΑΧΙΑ **202 & 203** (Ε1) ΔΙΑΝΟΜΗΣ ΜΠΑΟΥΣΙΩΝ 1963 ΟΙΚΙΣΜΟΣ ΤΥΡΙΑΣ Τ.Κ. ΜΠΑΟΥΣΙΩΝ ΔΗΜΟΥ ΔΩΔΩΝΗΣ, Π.Ε. ΙΩΑΝΝΙΝΩΝ
ΜΕΛΕΤΗΤΗΣ :	**ΓΕΩΡΓΙΑΔΟΥ ΜΑΡΙΑ**, αρχιτέκτων μηχανικός Ε.Μ.Π. *Σουλίου 26, 45 332 Ιωάννινα, τηλ./fax: 26510 85810* *www.mariageorgiadou.gr, www.e2square.gr*
ΜΕΛΕΤΗ :	**ΕΙΔΙΚΗ ΑΡΧΙΤΕΚΤΟΝΙΚΗ** — ΑΡΙΘ.ΣΧΕΔΙΟΥ
ΘΕΜΑ ΣΧΕΔΙΟΥ :	**ΠΕΡΙΒΑΛΛΩΝ ΧΩΡΟΣ** (ΑΠΟΡΡΟΗ ΟΜΒΡΙΩΝ) — **ΑΒ.02β**
ΚΛΙΜΑΚΑ :	1:100
ΧΡΟΝΟΣ ΜΕΛΕΤΗΣ :	ΜΑΡΤΙΟΣ 2016

ΣΦΡΑΓΙΔΑ
ΥΠΟΓΡΑΦΗ ΜΕΛΕΤΗΤΟΥ :

ΜΑΡΙΑ ΓΕΩΡΓΙΑΔΟΥ
ΑΡΧΙΤΕΚΤΩΝ ΜΗΧΑΝΙΚΟΣ Ε.Μ.Π.
ΜΕΛΟΣ Τ.Ε.Ε. ΑΡΙΘΜΟΣ ΜΗΤΡΩΟΥ: 85760
ΣΟΥΛΙΟΥ 26 - ΙΩΑΝΝΙΝΑ, ΤΗΛ: 26510 85810
Α.Φ.Μ.:118228430 - Δ.Ο.Υ. ΙΩΑΝΝΙΝΩΝ

ΘΕΩΡΗΣΗ :
ΕΠΙΒΛΕΠΟΥΣΑ :
ΕΥΑΓΓΕΛΙΑ ΖΗΤΟΥΝΗ / ΠΟΛΙΤΙΚΟΣ ΜΗΧΑΝΙΚΟΣ

ΑΝ/ΤΗΣ ΠΡΟΪΣΤΑΜΕΝΟΣ ΤΜΗΜΑΤΟΣ
ΤΕΧΝΙΚΩΝ ΥΠΗΡΕΣΙΩΝ :
ΝΑΟΥΜ ΓΕΩΡΓΙΟΣ / ΠΟΛΙΤΙΚΟΣ ΜΗΧΑΝΙΚΟΣ Τ.Ε.

ΕΛΛΗΝΙΚΗ ΔΗΜΟΚΡΑΤΙΑ ΔΗΜΟΣ ΔΩΔΩΝΗΣ